SCHEMAT ORGANIZACYJNY
Kartuskie Przedsiębiorstwo Wodociągów i Kanalizacji Sp. z o.o.
.

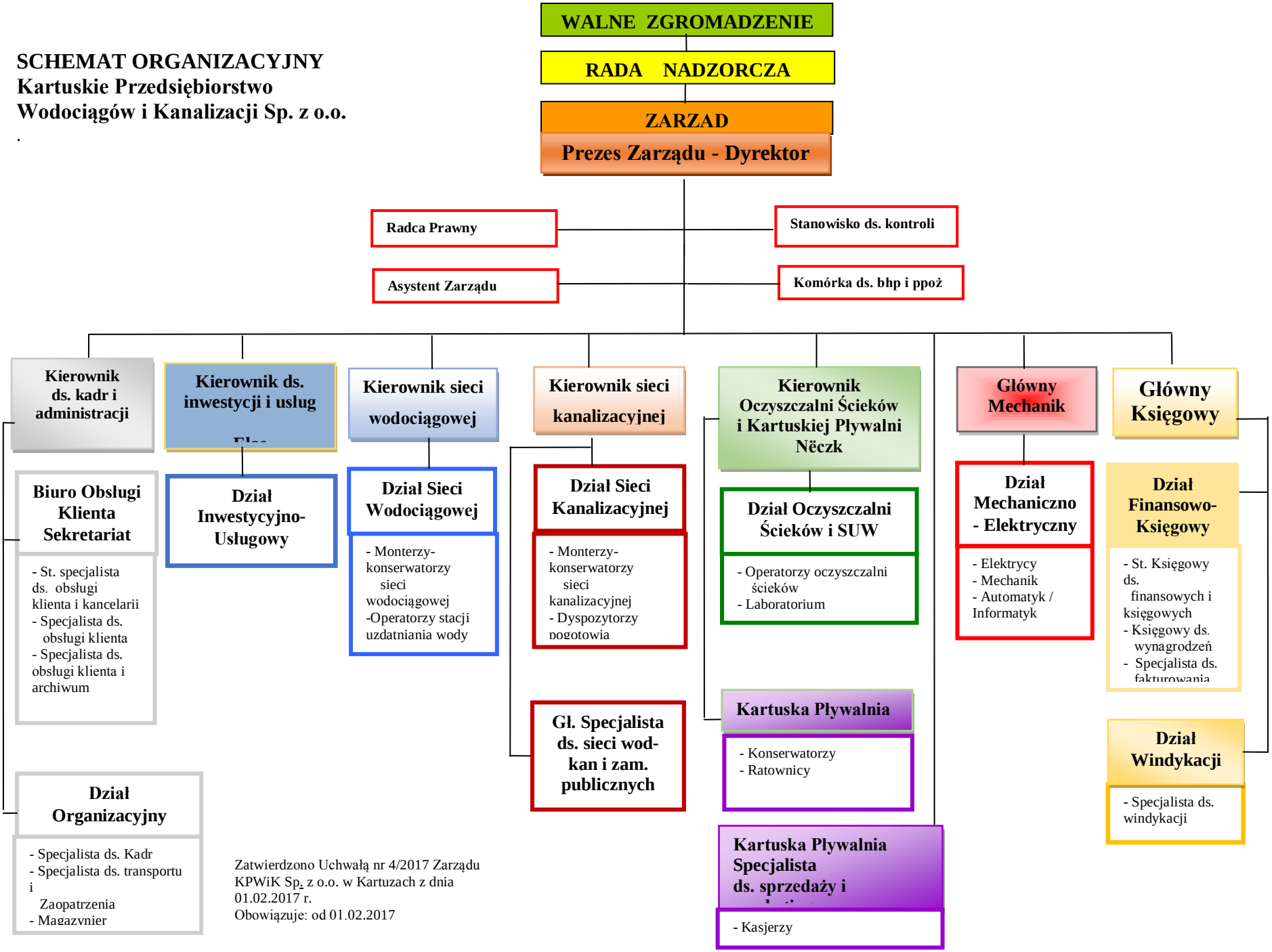

Zatwierdzono Uchwałą nr 4/2017 Zarządu KPWiK Sp. z o.o. w Kartuzach z dnia 01.02.2017 r.
Obowiązuje: od 01.02.2017